

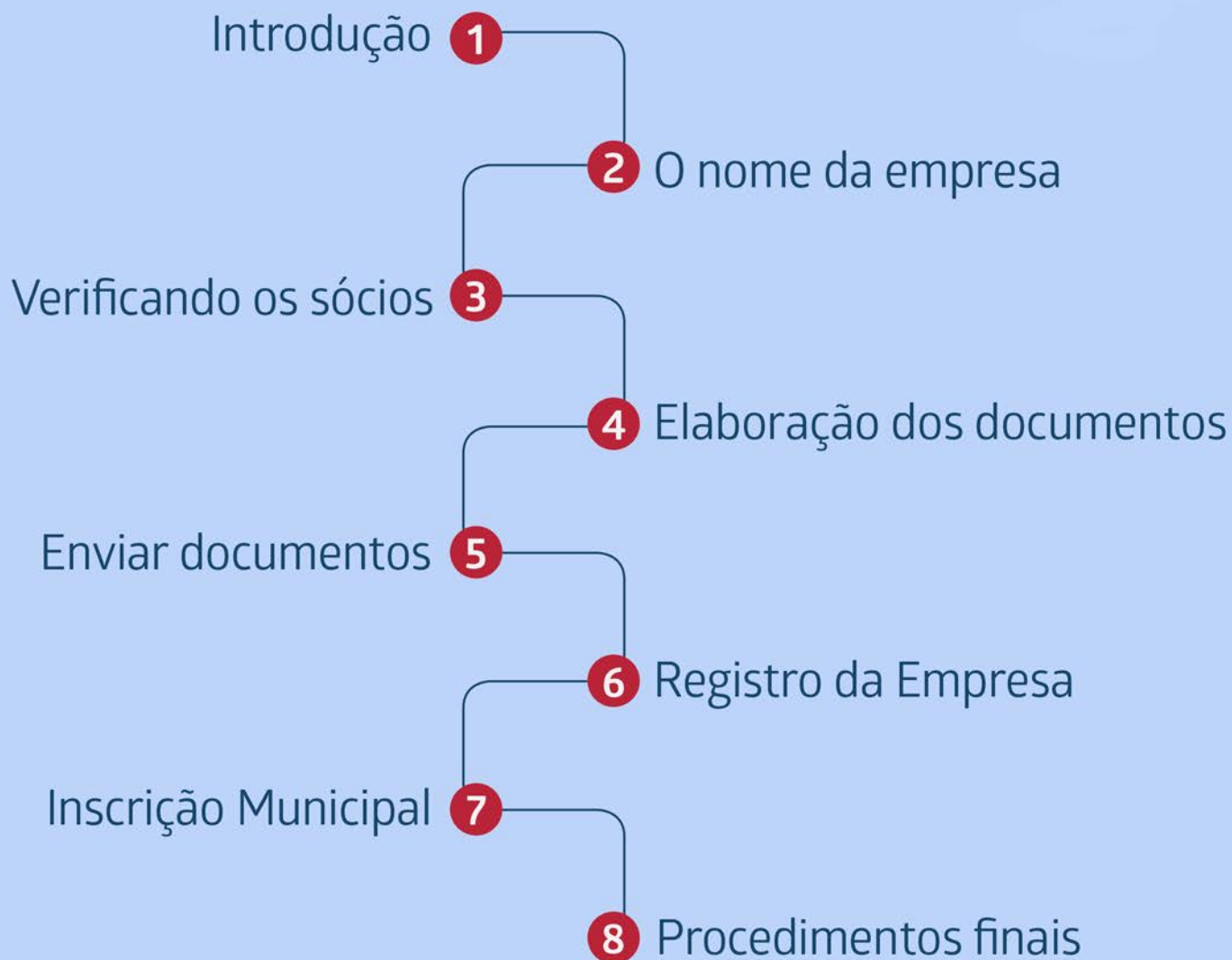

**O PASSO A PASSO PARA  
ABRIR UMA EMPRESA**

# O Guia





# Introdução

Ser dono do próprio negócio é uma ideia que tem se tornado cada vez mais presente na vida dos brasileiros. Os motivos mais frequentes que levam as pessoas a quererem se tornar empresários são os mais diversos, mas na hora de se abrir uma empresa, muitas dúvidas vêm à mente com relação à parte burocrática do processo.

Este E-book tem a missão de facilitar o entendimento das etapas a serem cumpridas no ato da criação de uma nova empresa, explicando cada passo de forma prática e objetiva e fazendo com que estas questões não sejam um empecilho na hora de decidir por montar seu próprio negócio.

continua >



Muitas vezes os futuros empreendedores entram de cabeça em um negócio sem estarem, de fato, preparados.

Há uma série de questões importantes a serem destrinchadas e definidas, antes mesmo da abertura da empresa em si.

Como passo introdutório, cabe a leitura do artigo sugerido abaixo para que alguns pontos sejam elucidados.

Confira o link e saiba mais antes de começar:  
[Dez coisas para saber antes de abrir seu negócio](#)



# O nome da empresa

A primeira coisa em que se deve pensar na hora de abrir uma empresa é no seu nome. De cara, esse já é um passo muito importante no processo.

A Razão Social, como é também conhecido o conceito de nome jurídico, tem que ser exclusiva, por isso é recomendável que o empreendedor tenha sempre mais de uma opção na hora de fazer suas consultas.

Com as alternativas em mãos, será feita uma pesquisa para verificar a disponibilidade dos nomes na Junta Comercial (JUCESP, no caso de São Paulo) e no banco de dados de marcas do INPI (Instituto Nacional de Propriedade Industrial).

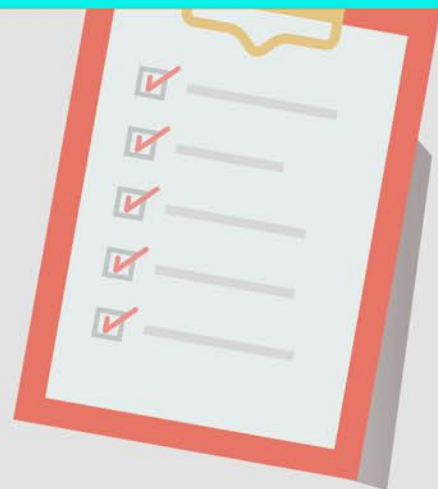

[continua >](#)





## Na Web

Neste momento, também já deve ser feita uma pesquisa com relação ao endereço virtual da empresa, consultando a disponibilidade do respectivo domínio através de sites como o **Registro.br** ([www.registro.br](http://www.registro.br)) ou o **Locaweb** ([www.locaweb.com.br](http://www.locaweb.com.br)), para que o nome da empresa seja o mesmo nome do site ou o mais próximo disso possível, facilitando, assim, o acesso via internet.

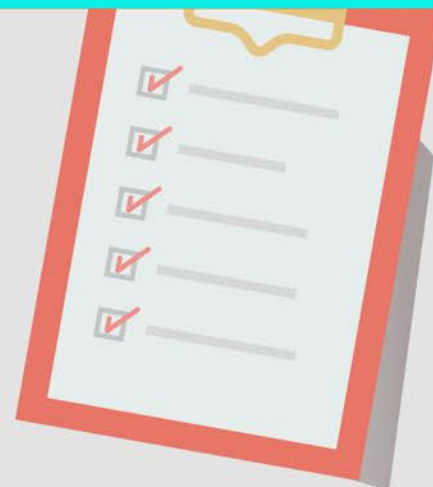

## Lembrete!

Aqui é importante classificar conceitos que são facilmente confundidos na questão do nome das empresas. Denominação Social (Razão Social), Nome Fantasia e Marca são complementares, mas têm funções diferentes.

A **denominação social** é o nome legal da empresa e segue regras específicas de acordo com a natureza jurídica da sociedade, como Ltda e S/A.

O **nome fantasia** é um título que a empresa usa para designar seu estabelecimento.

Já a **marca** é um ativo de propriedade industrial que é concedido pelo Governo Federal através do INPI, que garante o uso exclusivo da marca no território nacional.



# Verificando os sócios

Uma das condições para que a abertura da empresa transcorra normalmente é que todos os sócios estejam em situação regular.

Essa verificação é feita através do número do CPF, que é consultado na Junta Comercial e no site da Receita Federal.

Não havendo nenhum tipo de pendência com relação à situação dos sócios e os dados informados estando em conformidade com as documentações enviadas, mais esta etapa se cumpre e o processo pode ter sequência.



[Consulta de situação  
cadastral no CPF](#)





# Elaboração da Minuta e Documentos Necessários

Será necessário informar uma série de dados e enviar alguns documentos para que a minuta do contrato social da empresa possa ser elaborada.

Primeiramente, precisamos das seguintes informações por e-mail:

- ✓ Cidade onde será aberta a empresa;
- ✓ Atividades da empresa;
- ✓ Razão social (no mínimo duas opções para pesquisa);
- ✓ Informar sobre a utilização de nome fantasia;
- ✓ Confirmar qual será o capital e a distribuição entre os sócios;
- ✓ Forma de administração da sociedade (conjunta, individual, quais os limites de atuação);
- ✓ Cópia digitalizada do RG de cada sócio;
- ✓ Cópia digitalizada do CPF de cada sócio;
- ✓ Cópia digitalizada do comprovante de residência de cada sócio;
- ✓ Capa do IPTU de onde ficará a sede da empresa, com o número de contribuinte legível.

continua >

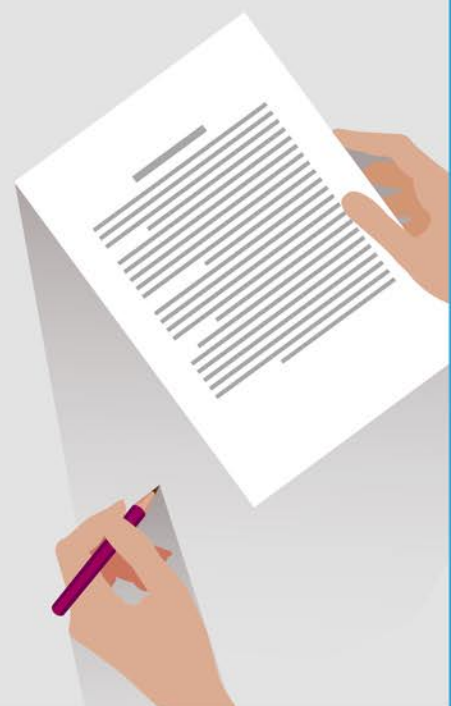
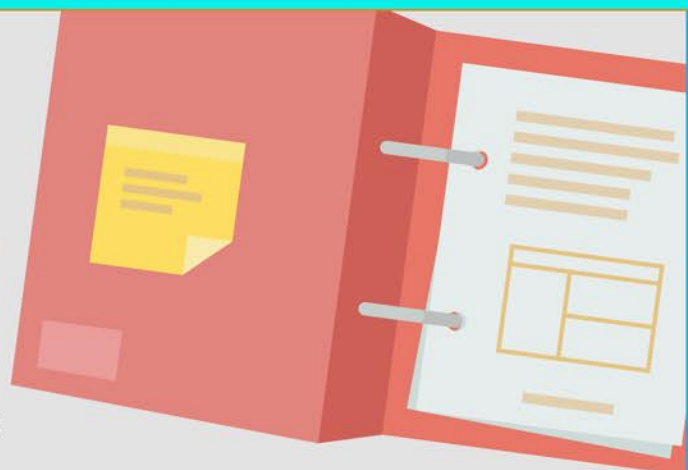



Posteriormente, será necessário providenciar:

- ✓ 2 (duas) cópias autenticadas do RG e CPF de cada sócio (mesmo documento enviado digitalmente);
- ✓ 1 (uma) cópia autenticada do comprovante de residência de cada sócio (preferência conta de luz), emitido, no máximo, há 3 meses;

Se a empresa for enquadrada no Simples Nacional, encaminhar o recibo de declaração do último imposto de renda e, caso não tenha declarado, 1 (uma) cópia do título de eleitor (neste caso, necessitamos apenas o documento do sócio que ficará como responsável na Receita Federal).





## Enviar documentos

Após a elaboração da minuta, o documento é passado para a fase de aprovação do cliente. Este estando de acordo com a minuta do contrato social, o documento deverá ser impresso em 3 (três) vias em papel A4 branco.

É necessário também que cada sócio rubrique todas as páginas, exceto a página de assinaturas, na qual, neste caso, deverá ser assinado o mais semelhante possível em relação ao documento de identidade que será entregue.

Na sequência serão efetuados os cadastros na Junta Comercial e na Receita Federal e encaminhados alguns formulários para assinatura, que precisarão ter firma reconhecida em cartório.

Coloque todos os documentos em um envelope e encaminhe para:

**Av. Jinroku Kubota, 2725 - Sobre Loja - Jardim Pinheiros I Maringá – PR - CEP: 87040480**





# Registro da empresa

Recebidos os documentos pelo departamento responsável, em torno de 4 dias úteis, sairá o número do CNPJ da empresa. Dentro de mais dois dias úteis, será efetuada a inscrição na Prefeitura.

Estes prazos são para o Estado do Paraná e na Prefeitura de Maringá-PR. Para outras cidades e Estados, os prazos podem variar.





# Inscrição Municipal

Será preenchido um formulário da Prefeitura para efetuar a Inscrição Municipal e encaminhado para assinatura e reconhecimento de firma em cartório.

Agora a Senha Web é solicitada em conjunto com o pedido de Inscrição do CCM (Cadastro de Contribuintes Mobiliários), porém varia de cidade para cidade. Existem casos que não há Senha Web.

A senha é liberada dentro de 2 a 3 dias úteis. Após liberada a senha web é feito o cadastro para usar Nota Fiscal Eletrônica de Serviços, existe casos em que a cidade ainda não usa Nota Fiscal Eletrônica.





# Procedimentos finais

Após cumpridas todas as etapas, é hora de promover os cadastros no INSS, no FGTS e no respectivo Sindicato.

## Conceitos

- ✓ O INSS (Instituto Nacional do Seguro Social) é o caixa da Previdência Social, responsável pelos pagamentos das aposentadorias e demais benefícios dos trabalhadores brasileiros, com exceção dos servidores públicos.
- ✓ O FGTS (Fundo de Garantia do Tempo de Serviço) foi criado para proteger o empregado em caso de demissão sem justa causa. Além de ser uma reserva de dinheiro no caso de demissão, o beneficiado também pode utilizar o seu FGTS para comprar a casa própria.

